

V12
ESC 1:25

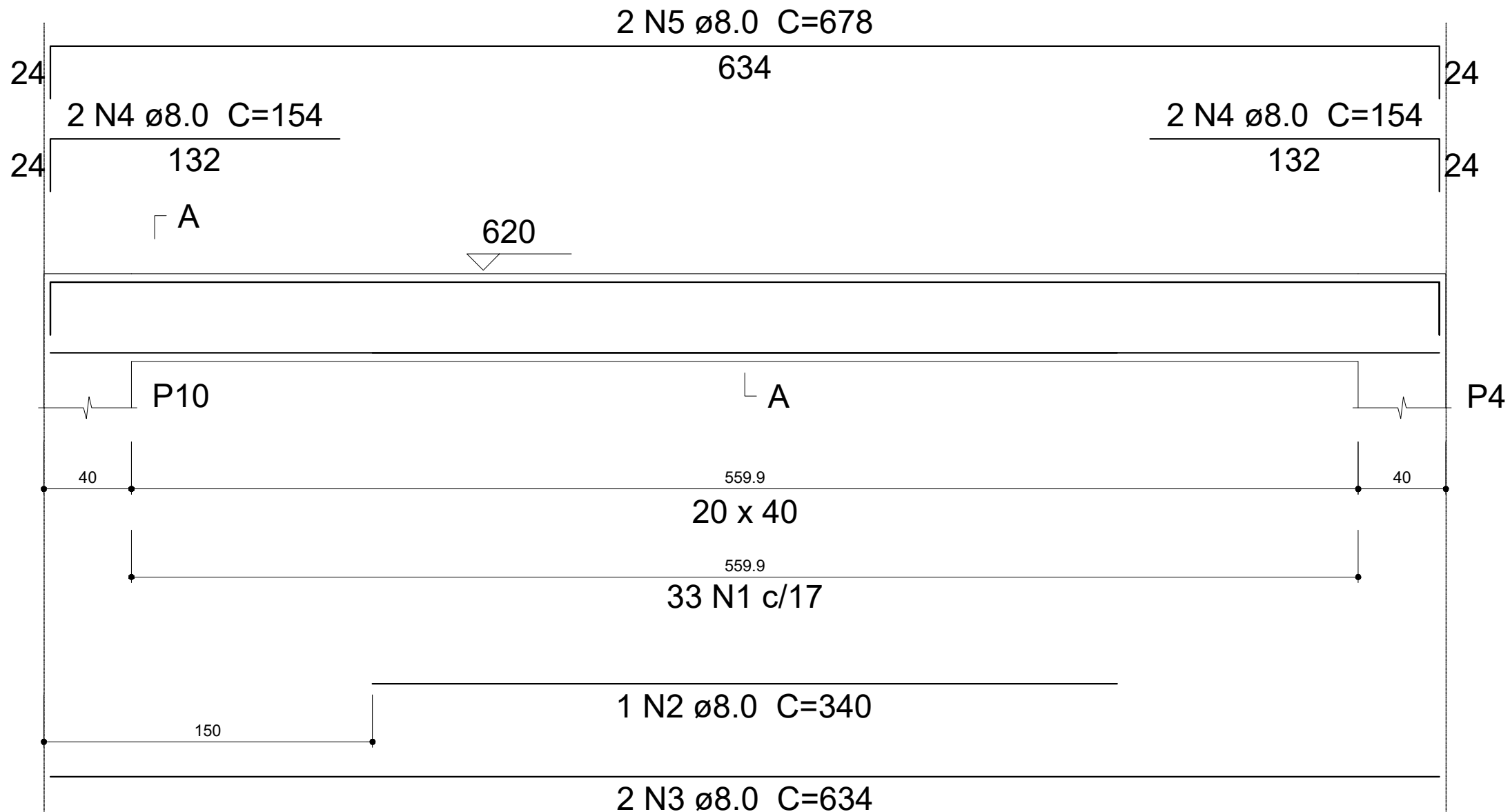

SEÇÃO A-A
ESC 1:25

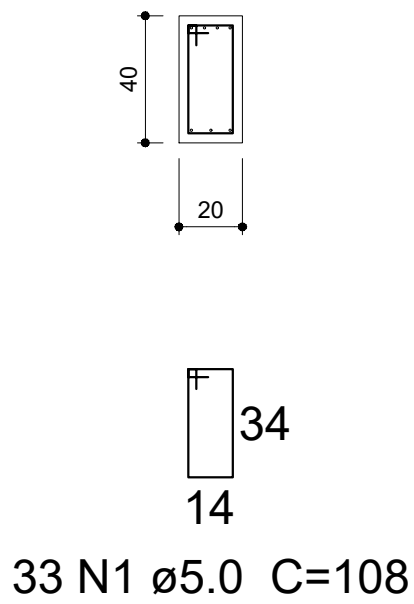

V13
ESC 1:25

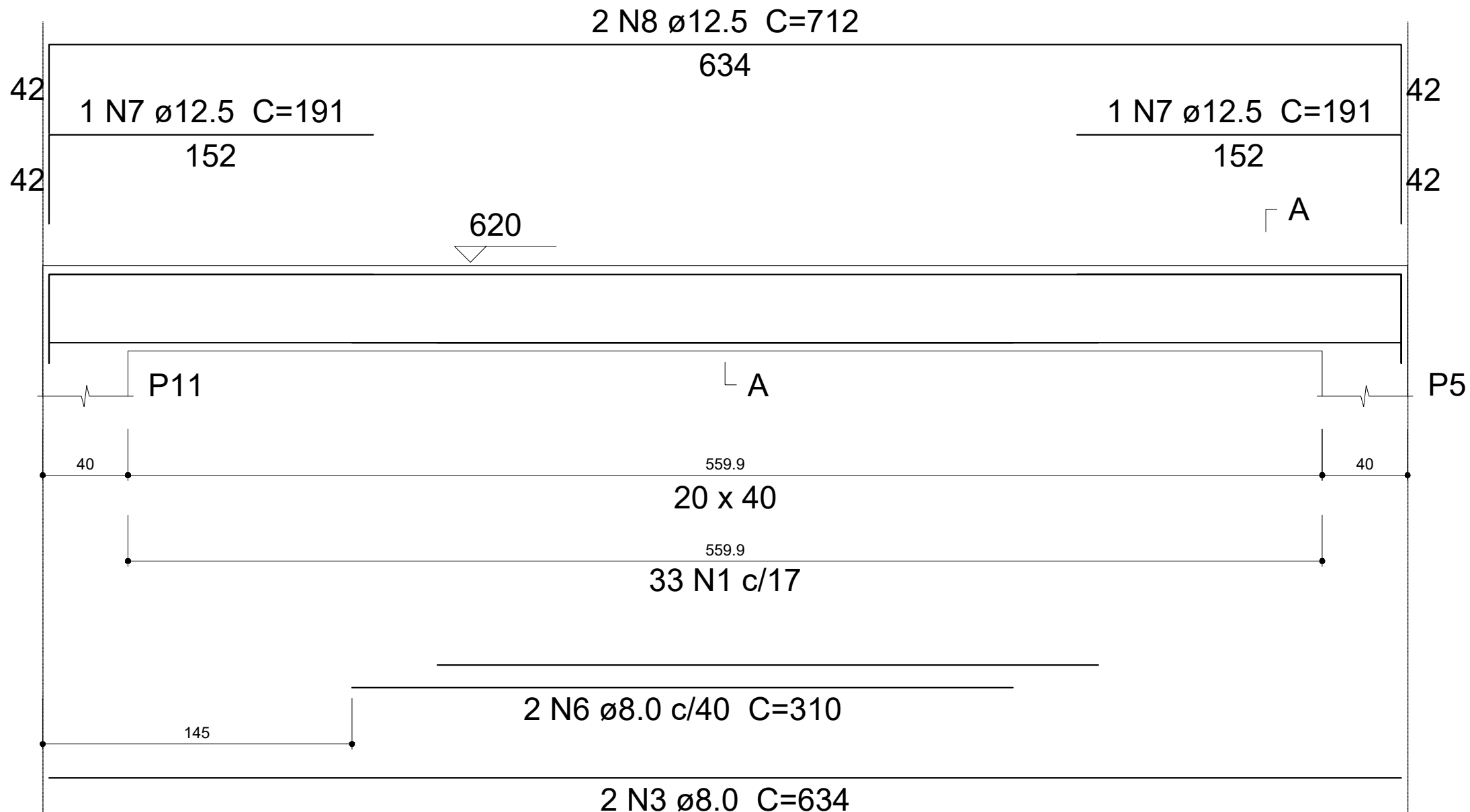

SEÇÃO A-A
ESC 1:25

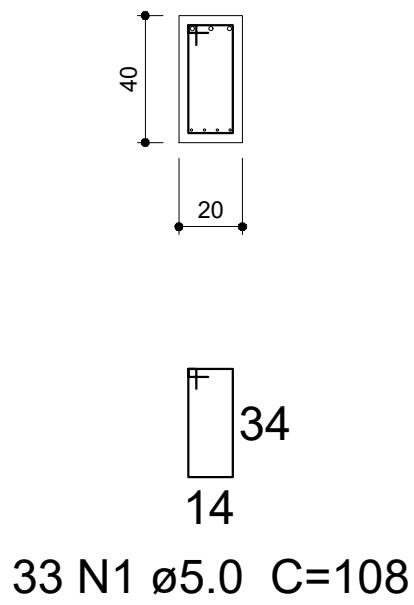

V14
ESC 1:25

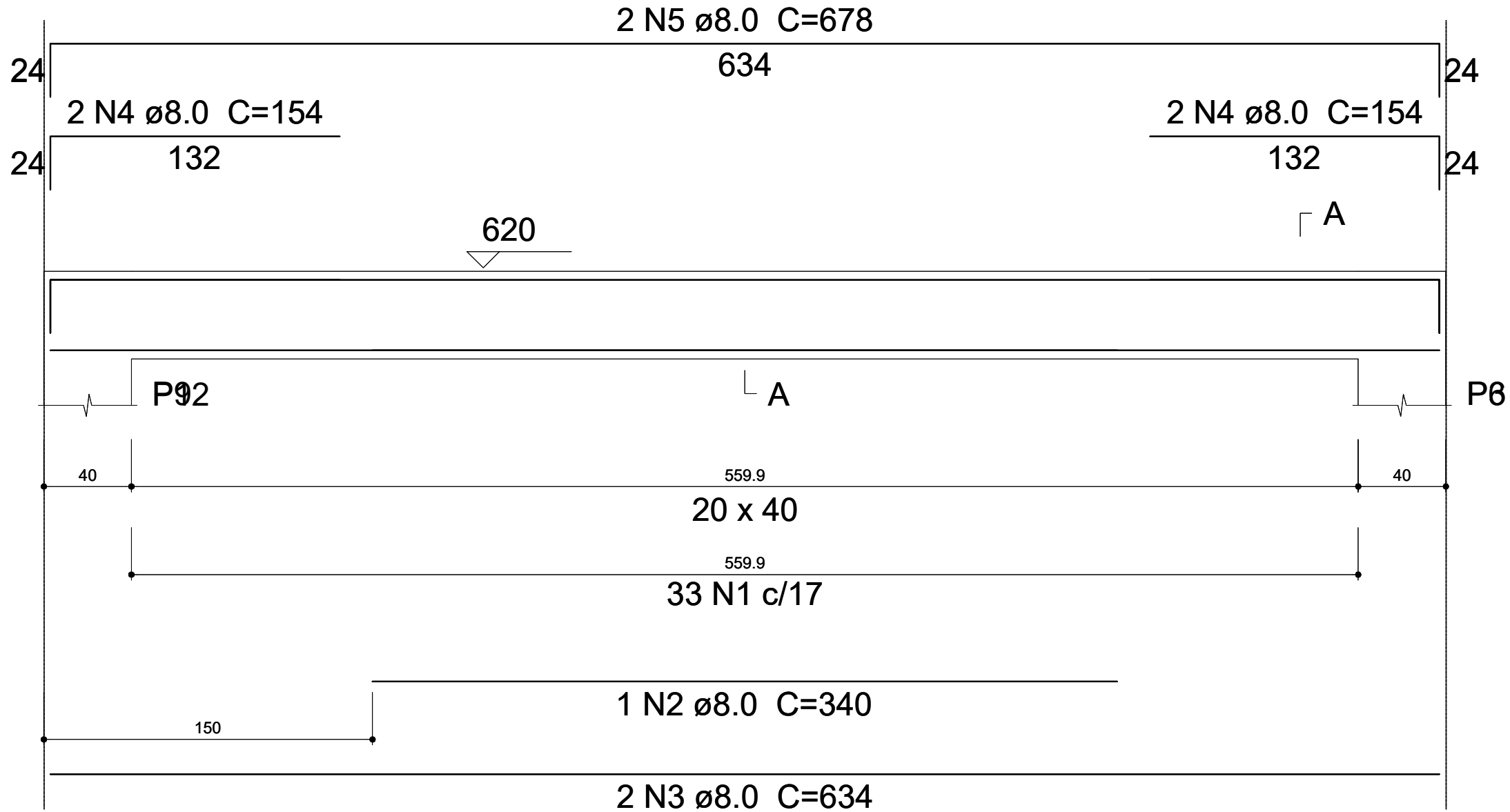

SEÇÃO A-A
ESC 1:25

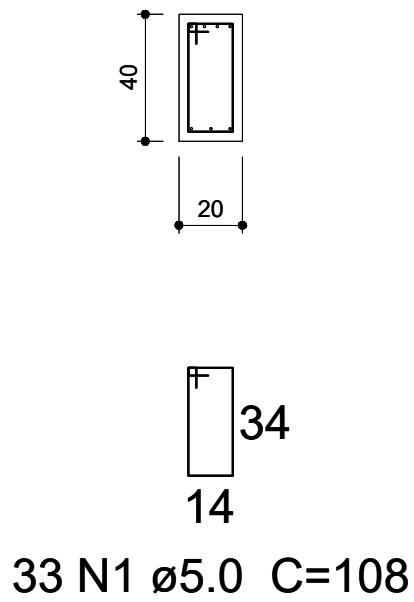

Resumo do aço

AÇO	DIAM (mm)	C.TOTAL (m)	QUANT + 10 % (Barras)
CA50	8.0	126.3	12
CA50	12.5	18.1	2
CA60	5.0	142.6	14
PESO TOTAL (kg)			
CA50	73.9		
CA60	24.2		

Volume de concreto (C-30) = 2.05 m³
Área de forma = 25.59 m²



PREFEITURA MUNICIPAL
CAMPOS DE JÚLIO-MT

Departamento de Engenharia
Avenida Valdir Mazutti, nº 1999, Bom Jardim - Campos de Júlio
Fone:0xx65-3387-2800

Obras:
REFORMA E AMPLIAÇÃO DA ESCOLA ESTADUAL
ANGELINA F. MASUTTI
Rua Volmir Taborda Câmara, nº 676N,
Loteamento Bom Jardim, Campos de Júlio-MT

QUADRO DE ÁREAS	
DO TERRENO	TAXA DE OCUPAÇÃO%
TERRENO:	8.900,00
PAVIMENTO TERRENO:	2.454,50m²
Cobertura de Anexo 1:	53,30m²
Bloco Pedagogico:	755,81m²
Cobertura de Anexo 2:	35,50m²
Refeitório:	456,72m²
Quadra de Esportes:	951,13m²
Bloco Novo de Salas:	152,00m²
PAVIMENTO SUPERIOR:	755,91m²
ÁREA TOTAL:	3.220,44m² 40,25%

Município de Campos de Júlio - MT
CNPJ: 01.614.516/0001-99

Setor de Engenharia
Cintya Vieira Souto
Arquiteta e Urbanista CAU: A160810-0

Conteúdo:
ELEMENTOS ESTRUTURAIS - DETALHAMENTO
(PAV. COBERTURA)

DECLARO QUE A APROVAÇÃO DO PROJETO NÃO
IMPLICA NO RECONHECIMENTO POR PARTE DA
PREFEITURA DO DIREITO DE PROPRIEDADE DO
TERRENO.

Data:
FEVEREIRO / 2022

Escala:
INDICADAS

Desenho:

Folha: